

Undervisningslokaler til børn med specielle behov

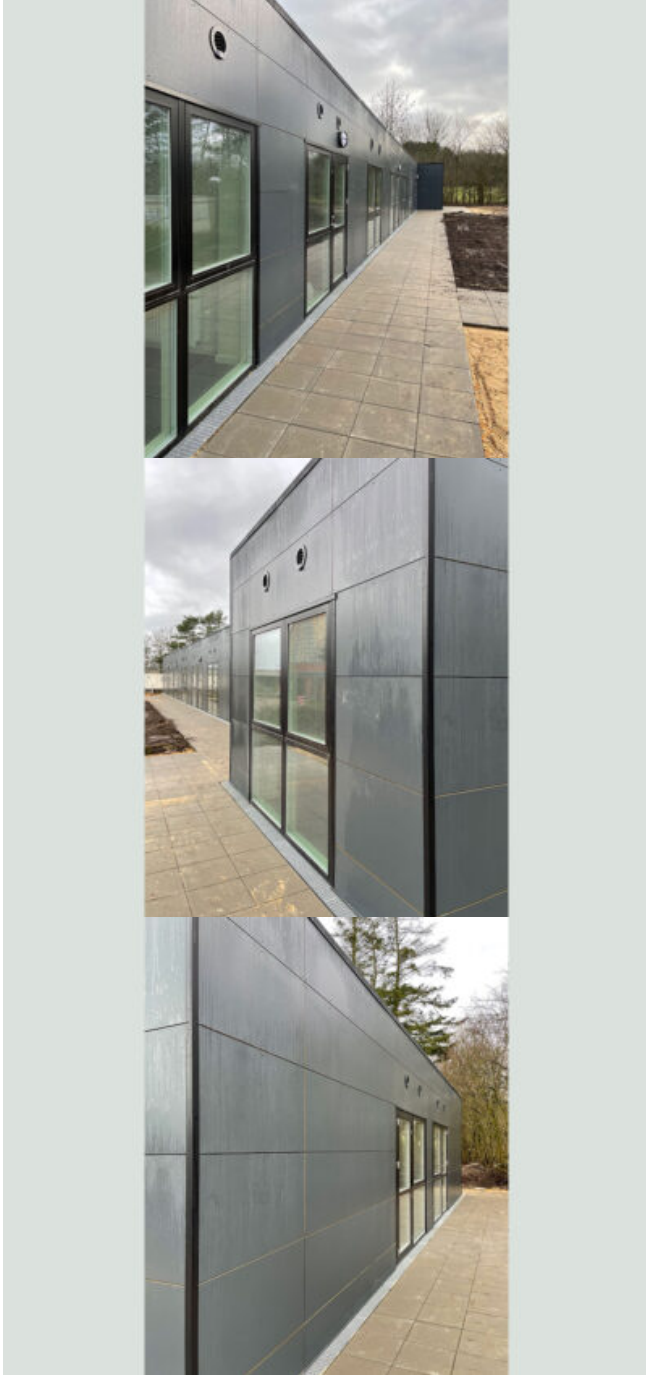

MODUL INDHOLD:

For en skoleforvaltning har FOCUS Moduler A/S opført 436 m² undervisningslokaler til børn med specielle behov. Bygningen er indrettet med både små ene rum samt større grupperum.

Bygningen er etableret med niveaufri adgang og har handicapvenlig indretning. Der er decentrale ventilationsanlæg med CTS styring og varmeplade.

Undervisningslokalerne er opført i [totalentreprise](#) og overholder BR18 permanente krav.

TEKNISK INFORMATION:

Entrepriseform: Totalentreprise - Leje

Størrelse: 436 m²

Klimaskærm: BR18 permanente krav

Facader: Fiberplade, kl. 1 beklædning - vedligeholdelses

Vinduer/døre: 3-lags lavenergi ruder - træ/aluminium

Bygningskategori: Undervisningsbygning i moduler

Ventilation: Decentralt ventilationsanlæg med varmegenvinding

Energi data: Fjernvarme, LED armaturer i lofter

Indvendige overflader: Linoleumsgulve, gipsvægge med væv, lofter med gips akustik.



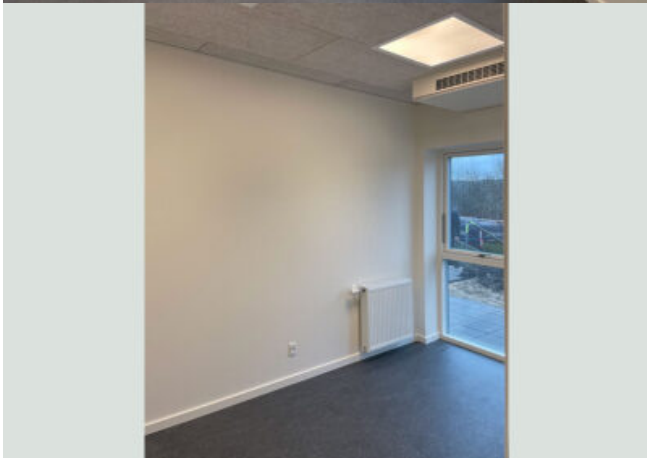

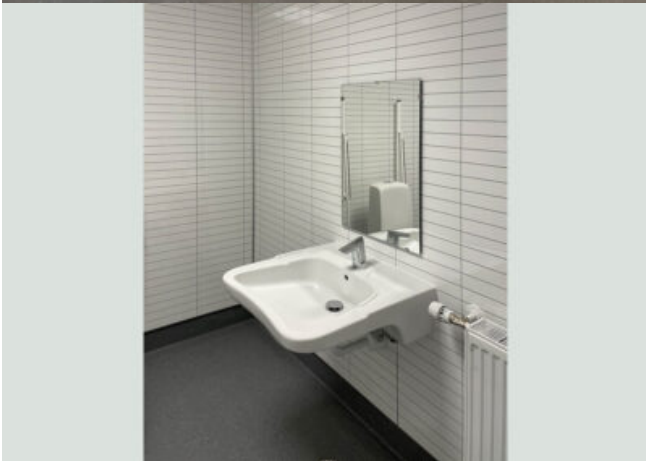

L

L

L

L

L