



Topmoderne ekspeditionskontor i 120 m² modulbygning



MODUL INDHOLD:

For en af Danmarks største byggevarerproducenter har FOCUS Moduler A/S opført en ny BR18 modulbygning, der består af 3 sammenbyggede moduler. Modulbygningen er specielt indrettet efter kundens ønsker og funktionskrav for de ansatte, og der er gennemgående gjort en del ud af detaljerne.

Modulbygningen på 120 m² indeholder ekspeditionskontor, flerpersoners kontor, stort kantine/køkken alrum, badeværelse og entré. Køkkenet er udstyret med vask, opvaskemaskine og køleskab, mens badeværelset indeholder toilet og håndvask.

Der er desuden etableret separat garderobe med eget skab til hver medarbejder, ligesom ekspeditionskontoret er forsynet med chauffør toilet.

Overalt sikrer vinduer et rigtig godt lysindfald i de store rum.

TEKNISK INFORMATION:

Størrelse: 120 m²

Klimaskærm: Isoleret med 300-400 mm i konstruktionerne iht. BR18 krav

Facader: Rockpanelplader Kl. 1 beklædning

Vinduer/døre: Træ/alu med lavenergi termoglas med stopsol og ventilationsspalter

Bygningskategori: Kontor, møde, kantine, ekspedition etc.

Lofter: Hvide troldekt lofter

Vægge: Systemgips som DEKO med skinner

Gulvbelægning: Linoleum og vinyl i badeværelse



87 10 90 99



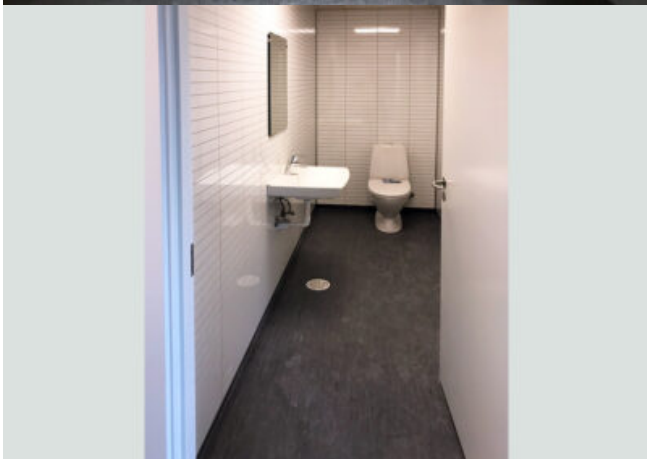





87 10 90 99