

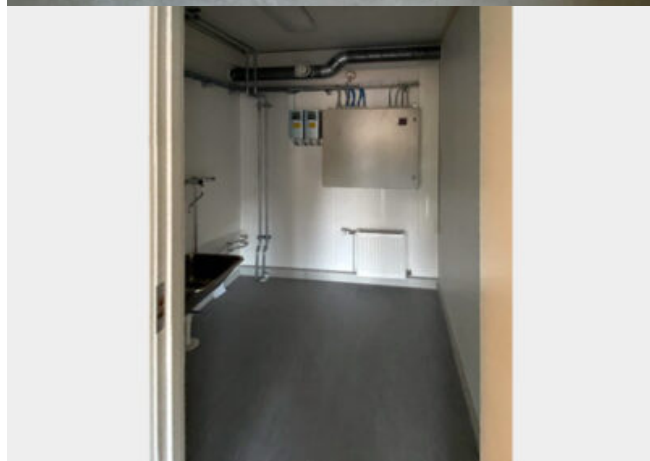

Pavillonbygning 872m²



PAVILLON INDHOLD:

Pavillonen består af 872 m² fordelt på to etager forbundet med en indvendig trappe. Bygningen huser i alt seks toiletter, tre af dem er placeret i stueetagen og de resterende tre på 1. sal. Ligeledes findes der et lille tekøkken på både stueetagen og 1.sal. Der findes to store lokaler på hver etage, samt mindre lokaler som kan have forskellige funktioner.

Der føres kabelbakke rundt til elinstallationer, samt fornuftigt placerede radiatorer som forsyner bygningen med varme. Stort centralt ventilationsanlæg med rørføring oppe under loftet, synligt, men pænt udført. Hertil vinduer i hvert rum som sikrer et rigtig godt lysindfald, samt mulighed for naturlig ventilation.

TEKNISK INFORMATION:

Type: Isoleret med 200-400 mm i konstruktionerne

Lofter: Gips akustiklofter

Vægge: Gipsplank

Gulvbelægning: Linoleum - vinyl på badeværelser

Facadebeklædning: Sinus stålplader, alu-farvet og fiberplader

Vinduer og døre: Træ/træ med lavenergi termoglas

Anvendelse: Kontor, møde, kantine, institution, undervisning, etc. - mulighederne er mange i denne store bygning som lejes ud/sælges både helt eller delvist. Der er mulighed for etablering af yderligere skillevægge efter behov.

Transport: Vi tilbyder levering og montage af løsningen. Priser afhænger af leveringssted

PRIS:

Vi kan tilbyde skarpe priser på denne løsning ved såvel køb som leje, kontakt os for nærmere drøftelse.



87 10 90 99

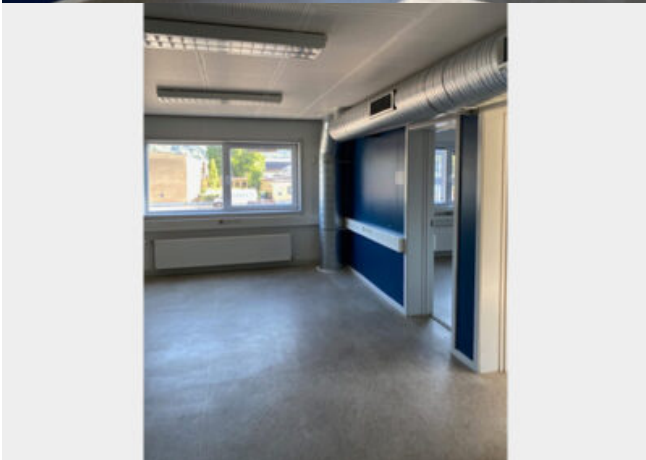



87 10 90 99

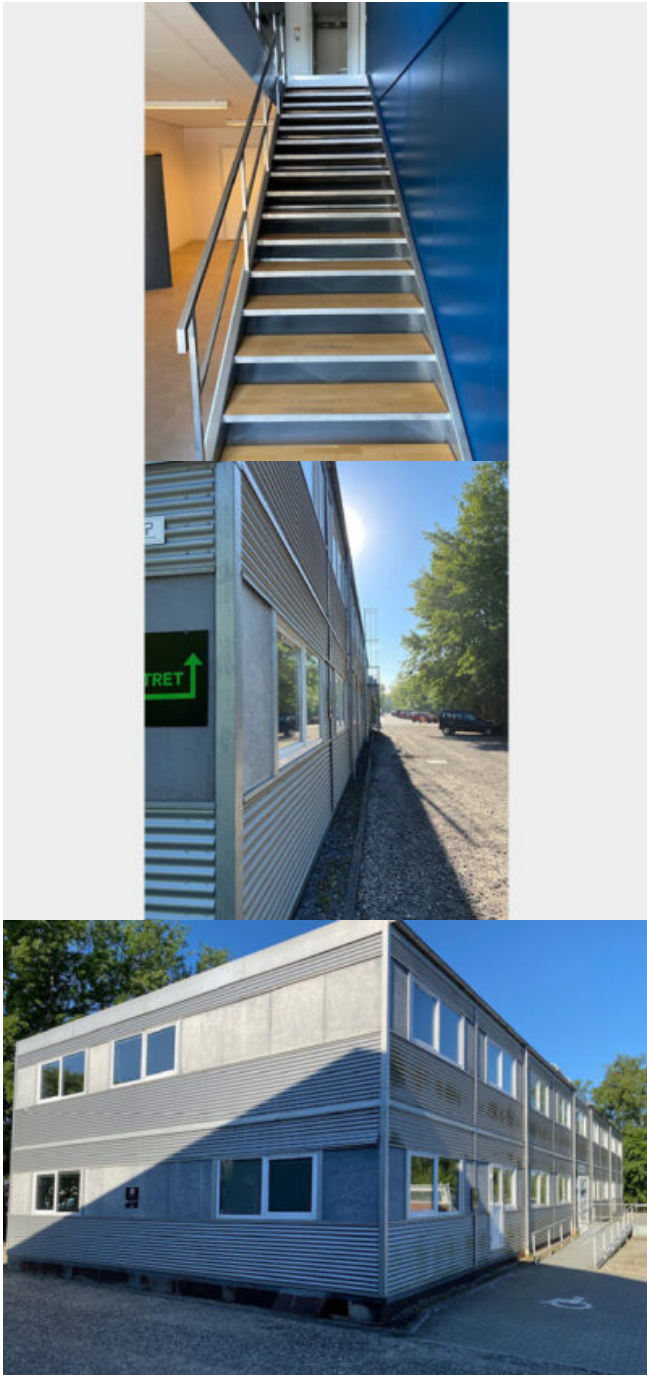



87 10 90 99

Navn*

E-mail*

Telefon

Besked*

Send

□