

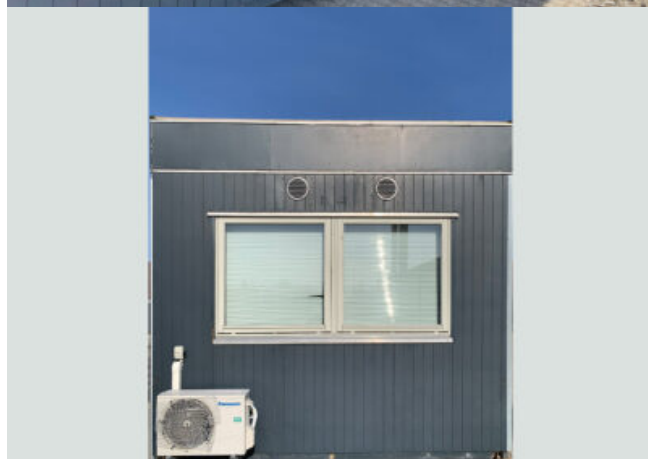

Modulbygning 43m²



MODUL INDHOLD:

Modulbygningen består af to større rum, der tilgås via en fælles entré. Begge rum har store vinduer, som sikrer et godt lysindfald, og giver mulighed for naturlig ventilation i rummene.

Bygningen er udstyret med stikkontakter, lysarmaturer, Airmaster energieffektiv decentral ventilation og opvarmes med varmepumper. Desuden er der mulighed for tilslutning af vandbårne radiatorer.

TEKNISK INFORMATION:

Type: Isoleret med ca. 200 mm i konstruktionerne

Lofter: Troldekt

Vægge: Gipsplank

Gulvbelægning: Linoleum

Facadebeklædning: Sporplader

Vinduer og døre: Træ/træ med lavenergi termoglas

Anvendelse: Salgslokale, kontor, møde, kantine, værelser, etc.

Transport: Vi tilbyder levering og montage af løsningen. Priser afhænger af leveringssted

PRIS:

Vi kan tilbyde skarpe priser på denne løsning ved såvel køb som leje, kontakt os for nærmere drøftelse.



87 10 90 99





87 10 90 99

Navn*

E-mail*

Telefon

Besked*

Send

□