



## Modulbyggeri til daginstitution



### MODUL INDHOLD:

280m<sup>2</sup> daginstitution opført i modulbyggeri med seks sammenbyggede moduler – til en integreret børnehave og vuggestue.

FOCUS Moduler A/S har opført denne modulbaserede daginstitution i totalentreprise. Vi har ryddet grundet, udført jordarbejde, etableret fundamenter, lavet parkeringspladser, lavet tilslutninger, opsat hegn og anlagt udenomsarealer til daginstitutionen.

Modulbyggeriet overholder de nyeste krav i bygningsreglementet med lavt energiforbrug, god ventilation samt luft-vand varmepumpe til opvarmning. Der er naturligvis også automatisk brandalarmanlæg (ABA-anlæg) såvel som tyverisikringer m.m. integreret i bygningen.

Denne daginstitution er opført med ventileret sokkelkonstruktion, så bygningen er uden lange ramper og trapper for at give den bedste mulige oplevelser og løsning for både børn og voksne.

### TEKNISK INFORMATION:

**Entrepriseform:** Totalentreprise – Salg

**Størrelse:** 280 m<sup>2</sup>

**Klimaskærm:** BR18 permanente krav

**Facader:** Fiberplade, kl. 1 beklædning – vedligeholdelsesfrie

**Vinduer/døre:** 3-lags lavenergi ruder – træ/alu

**Bygningskategori:** Institutionsbygning i moduler

**Ventilation:** Decentralt ventilationsanlæg med varmegenvinding

**Teknik:** Tyverialarmer, ABA anlæg

**Energi data:** Luft-vand varmepumper, styring på varme, LED armaturer i lofter

**Indvendige overflader:** Linoleumsgulve med kork underlagt, gipsvægge med væv, lofter med troldekt

**Inventar:** Børnegarderober, puslebord, køkkener, voksengarderober m.m.



**87 10 90 99**





**87 10 90 99**

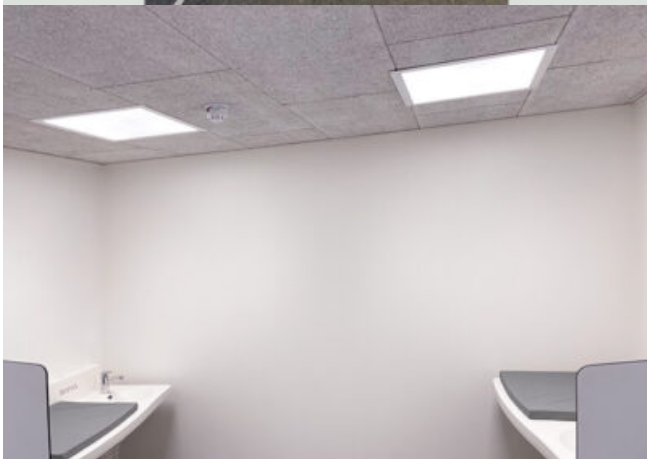
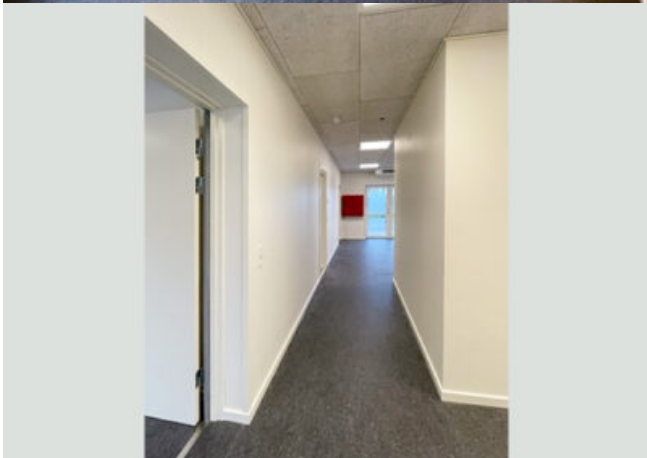
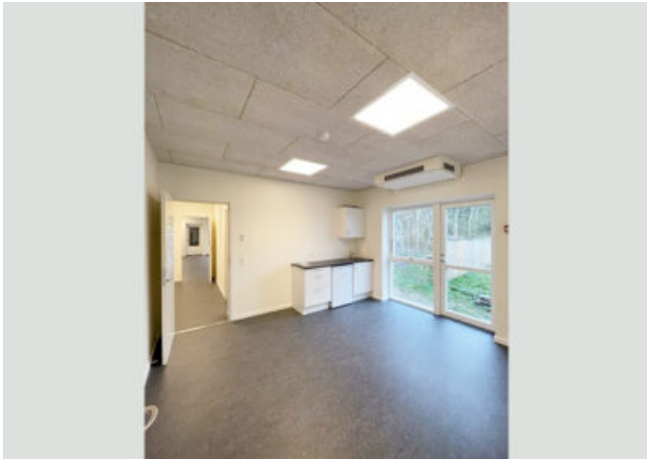

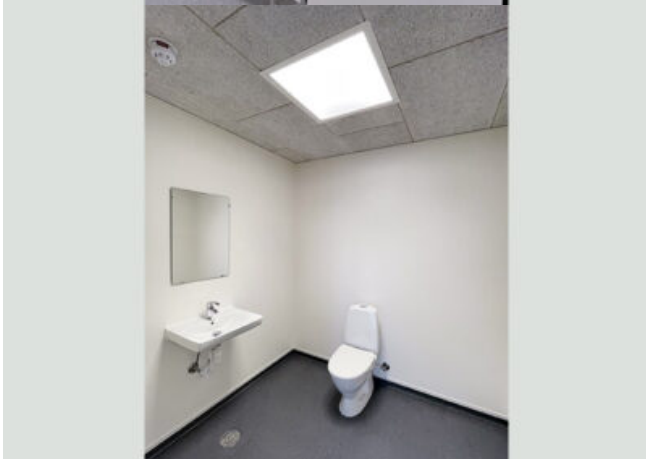

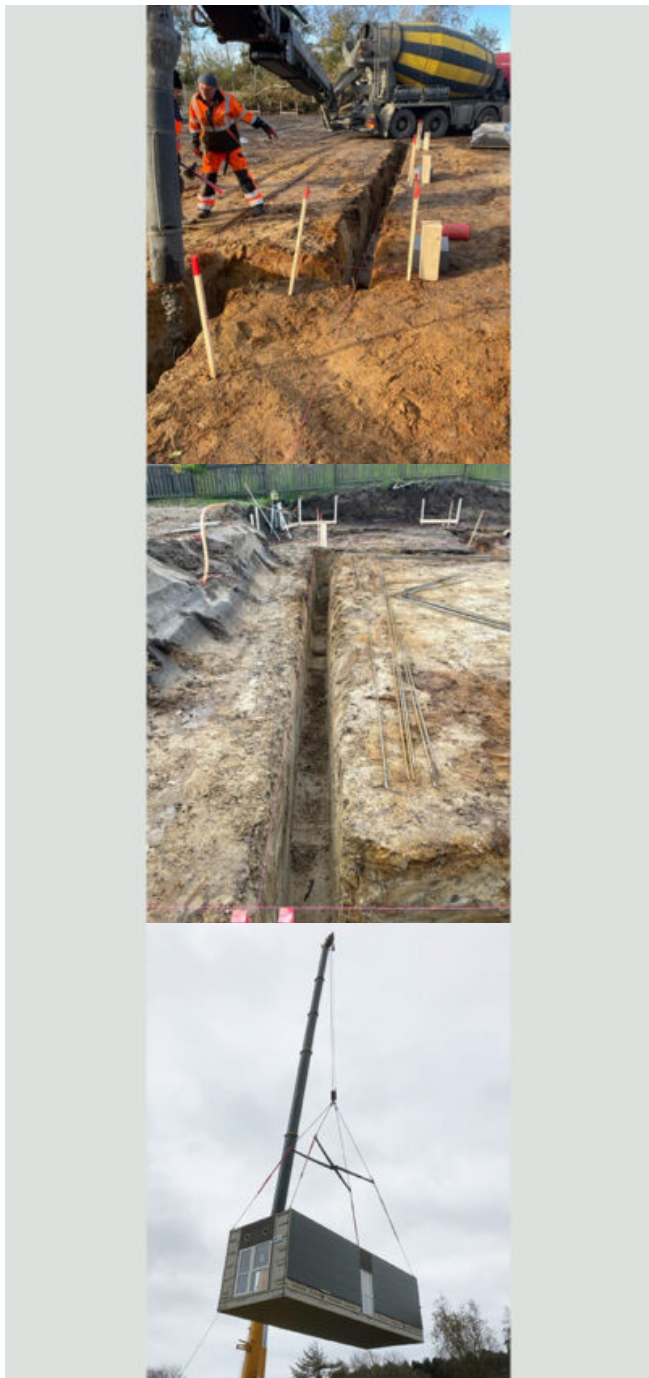

[Kontakt os](#)

Brug for hjælp?

Kontakt os for uforpligtende rådgivning om institutioner og bosteder!

87 10 90 99

info@focusmoduler.dk



**87 10 90 99**