



Klasselokaler i modulbyggeri



MODUL INDHOLD:

Præsentabel modulbygning indeholdende tre klasselokaler, forrum, samtalerum, depot m.m. opført til erhvervsskole.

Indvendig loftshøjde i denne modulbygning er 265cm, og der er etableret ventilation i alle lokaler, således elever og lærere i disse klasselokaler opbygget i moduler fra FOCUS Moduler A/S oplever et rigtig godt indeklima.

Opgaven udført i totalentreprise indeholdende: Projekttering, myndighedsansøgning, produktion af moduler samt levering og færdigaptering.

TEKNISK INFORMATION:

Entrepriseform: Totalentreprise - LEJE

Størrelse: 250 m²

Klimaskærm: BR18 midlertidige krav

Facader: Fiberplade, kl. 1 beklædning - vedligeholdelsesfrie

Vinduer/døre: 3-lags lavenergi ruder - træ/træ

Bygningskategori: Undervisningsbygning i moduler

Ventilation: Decentralt ventilationsanlæg med varmegenvinding

Energi data: Varmepumper, LED-armaturer i lofter

Indvendige overflader: Linoleumsgulve, gipsvægge med væv, lofter med gips akustik



87 10 90 99





87 10 90 99

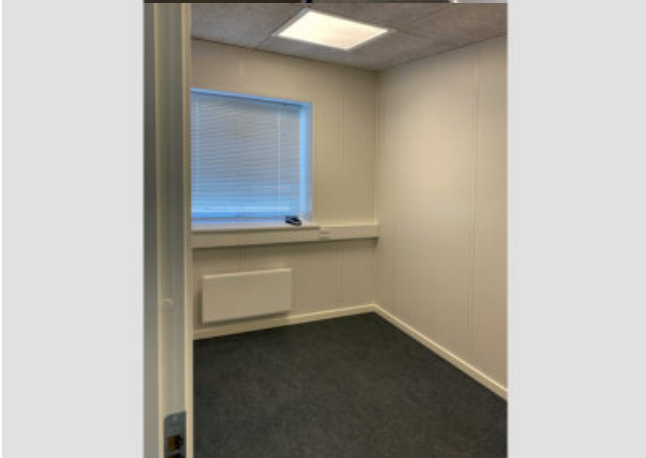
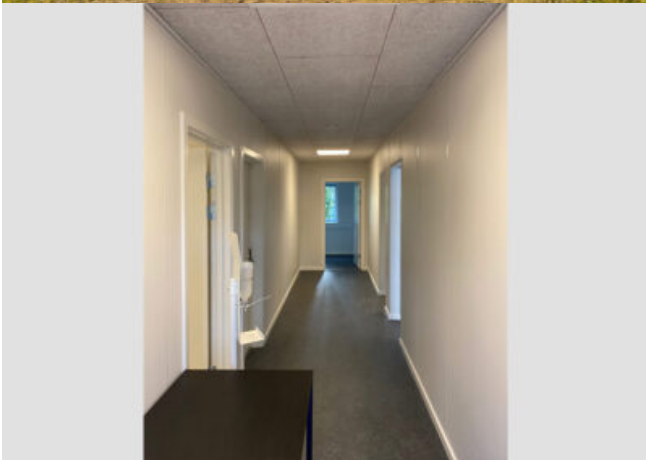

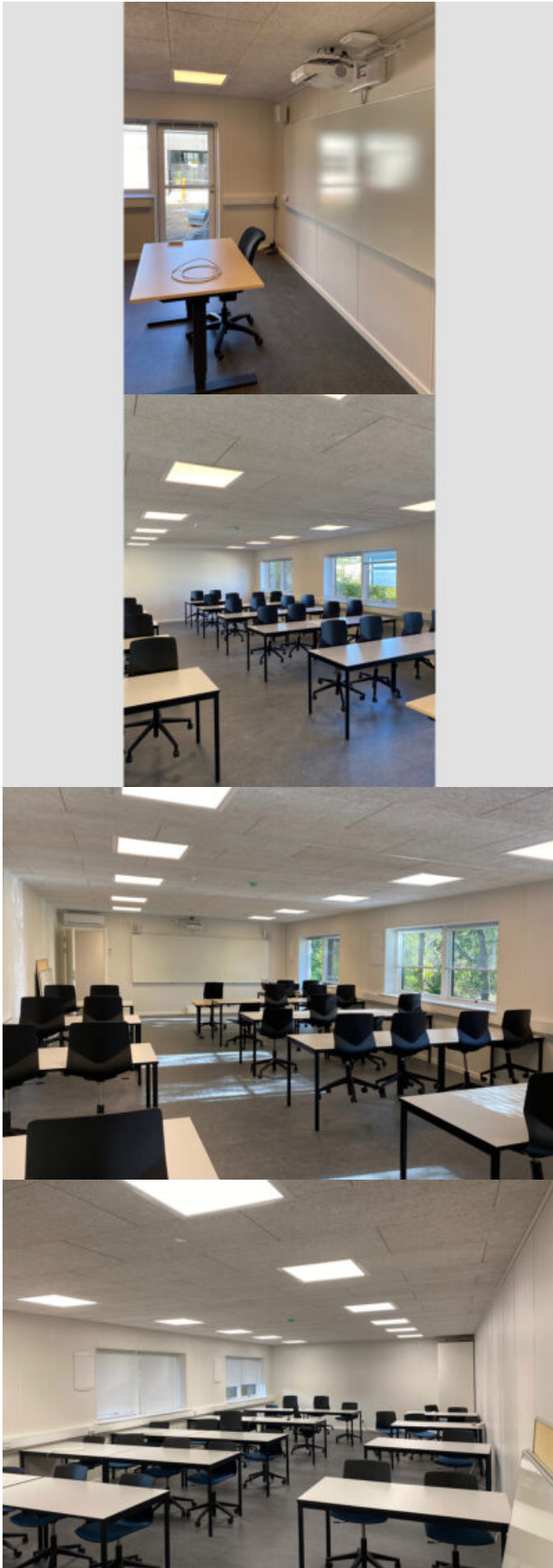



87 10 90 99