

Børnehave i totalentreprise modulbyggeri



MODUL INDHOLD:

Fra udbud kommunens side var der ønske om at udskifte eksisterende pavillon moduler fra 1970'erne med nye faciliteter, der overholder nutidige BR18 krav. I totalentreprise har FOCUS Moduler A/S leveret ca. 300 m² nybygget institution til børnehave og vuggestue, bygget efter de nyeste krav med vægt på sunde materialer og med super god ventilation. Det sikrer en bygning, hvor både børn og voksne har optimale rammer for en god hverdag.

Bygningen indeholder bl.a.:

- Tre grupperum med puslerum med plads til legende børn med hver deres puslerum
- Liggehal
- Brede garderobearealer med plads til både børn og voksne
- Rengørings- og teknikrum, køkken til flaskeopvarmning, tørrerum samt toiletter mm.

Bygningen er sat i et område, hvor terræn falder fra adgangsvejen og mod legepladsområderne. Alligevel er alle døre i bygningen udført med niveaufri adgang – det kan lade sig gøre, fordi kunden har anvendt FOCUS Modulers specialløsning, hvor bygningen sænkes under terræn. Mod vest er der tillige lavet ny belægning; mod øst er der etableret repos og ramper, og mod nord er der lavet en direkte sammenbygning til den eksisterende institution i form af en mellemgang på ca. 2,5 meter.

Har din virksomhed eller institution også enten vokseværk eller pladsmangel, så kontakt os gerne - vi vil glæde os til at udarbejde uforpligtende tilbud og tegningsforslag på dit kommende byggeri.



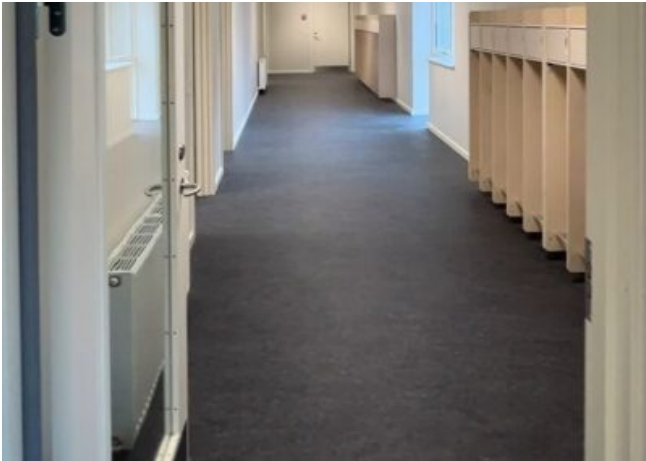

[Kontakt os](#)

Brug for hjælp?

Kontakt os for uforpligtende rådgivning om institutioner og bosteder!

87 10 90 99

info@focusmoduler.dk

[L](#)

[L](#)

[L](#)

[L](#)

[L](#)