

550m² modulbygning til daginstitution, børnehave og vuggestue



Sagsnr. 115

Ledig pr. 1/3 2025

MODUL INDHOLD:

550m² daginstitution opført i modulbyggeri med 11 sammenbyggede moduler, som er blevet til en integreret børnehave og vuggestue inkl. krybberum.

Bygningen er opført af FOCUS Moduler A/S i totalentreprise. På en skrånende grund har vi udført jordarbejde, foretaget alle installationer i jord – afløb, el, vand, internet m.m. – lavet parkeringspladser, opsat hegn og anlagt udenomsarealer til institutionen.

Byggeriet overholder de nyeste krav i bygningsreglementet med hensyn til lavt energiforbrug og valg af materialer, inklusive ventilation og luft-vand varmepumpe til opvarmning. Der er naturligvis ABA anlæg, tyverisikringer m.m. integreret i bygningen.

Bygningen er udført med ventileret sokkelkonstruktion, således den er uden lange ramper og trapper for dermed at give den bedste mulige oplevelse og løsning for børn såvel som voksne.

TEKNISK INFORMATION:

Entrepriseform: Totalentreprise – Leje

Størrelse: 550 m²

Klimaskærm: BR18 permanente krav

Facader: Fiberplade, kl. 1 beklædning – vedligeholdelsesfrie

Vinduer/døre: 3-lags lavenergi ruder – træ/alu

Bygningskategori: Institutionsbygning i moduler

Ventilation: Decentralt ventilationsanlæg med varmegenvinding

Teknik: Tyverialarmer, ABA anlæg

Energi data: Luft-vand varmepumper, styring på varme, LED armaturer i lofter

Indvendige overflader: Linoleums gulve, gipsvægge



med væv, lofter med gips akustik

Inventar: Børne-og voksengarderober, puslebord, køkkener, diverse inventar m.m.

Pris:

Vi kan tilbyde skarpe priser på denne løsning ved såvel køb som leje, kontakt os for nærmere drøftelse.





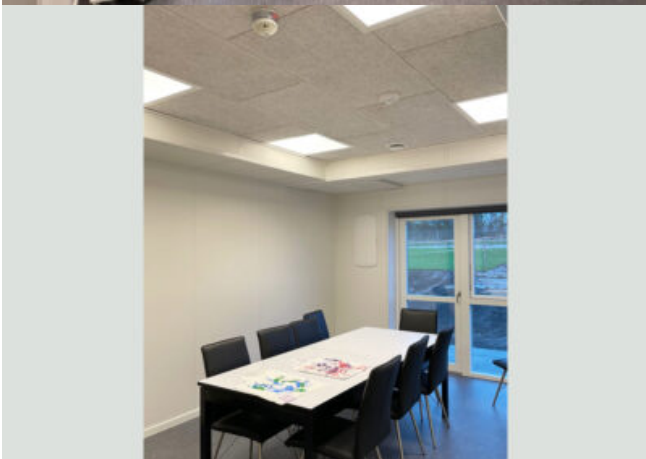



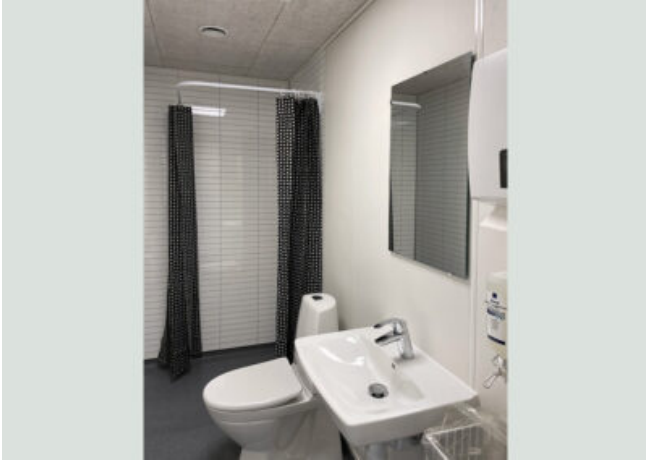

[Kontakt os](#)

[L](#)

[L](#)

[L](#)

[L](#)

[L](#)